

## INVESTIȚII PRIORITARE IDENTIFICATE LA NIVELUL COMUNEI JICHIȘU DE JOS:

### 1. Realizarea sistemului de alimentare cu apă și canalizare în toate satele comunei



### 2. Reabilitarea și modernizarea drumurilor comunale și ulițelor



### 3. Reabilitarea și modernizarea drumurilor agricole

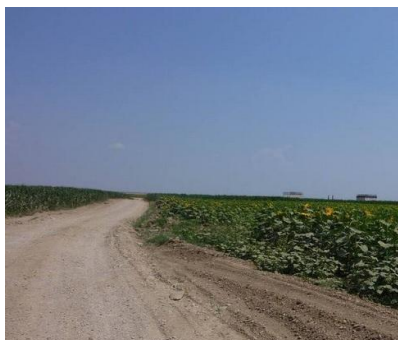

### 4. Extindere rețea de alimentare cu gaze naturale



### 5. Îndiguire văi și realizare ziduri de sprijin în punctele cheie

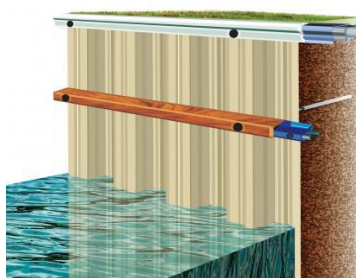

### 6. Realizarea unui sistem de iluminat public stradal performant



### 7. Amenajarea unui parc de distracții pentru copii în curtea școlii din localitatea Jichișu de Jos



### 8. Susținerea activității medicale prin atragerea unui medic de familie cu program permanent



### 9. Realizarea unui sistem local de protecție socială prin susținerea familiilor nevoiașe

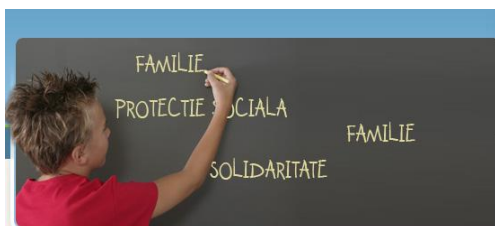

### 10. Crearea de oportunitati pentru deschiderea unei farmacii



### 11. Deschiderea unui cabinet stomatologic

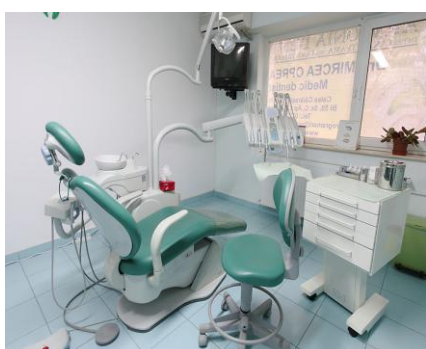

**Alte tipuri de proiecte prioritare**

- 1. Atragerea de investitori prin crearea unui climat propice în vederea reducerii numărului de persoane neîncadrate în muncă**
- 2. Susținerea educației la nivel local și o bună colaborare cu conducerea unităților școlare din comună**

**SURSE DE FINANȚARE PENTRU PROIECTELE PRIORITARE  
AUTORITĂȚI PUBLICE LOCALE**



Finanțări pentru crearea și modernizarea infrastructurii de bază prin **Programul Național de Dezvoltare Rurală** sau cu ajutorul unor finanțări asemănătoare.

**Administrația Fondului de Mediu**

În cadrul acestor finanțări diferă atât nivelul de finanțare nerambursabilă, cât și procentul sprijinit de Uniunea Europeană.

**Ministerul Dezvoltării Regionale și Administrației Publice** sau finanțări asemănătoare – Aici se pot realiza / moderniza / extinde / reabilita inclusiv unități sanitare, baze sportive, poduri / podețe, biblioteci, muzee, în mediul rural – suma alocată diferă de la investiție la investiție.

*\*Alte surse de finanțare sau similare ale acestora, în funcție de tipul de proiect realizat (POS Mediu, POC, POCU, OUG etc.)*

## INVESTIȚII REALIZATE PRIN FONDUL EUROPEAN AGRICOL PENTRU DEZVOLTARE RURALĂ

### 1. Finanțare pentru crearea și modernizarea infrastructurii de bază

#### Cine poate depune proiect?

- Comunele și asociațiile acestora;
- ONG-uri / pentru investiții în infrastructura educațională (grădinițe) și socială (infrastructură de tip after-school).

#### Care sunt acțiunile sprijinite?

- construcția, extinderea și/sau modernizarea rețelei publice de apă;
- construcția, extinderea și/sau modernizarea rețelei publice de apă uzată;
- construcția, extinderea și/sau modernizarea rețelei de drumuri de interes local;
- înființarea și modernizarea (inclusiv dotarea) grădinițelor și a creșelor;
- extinderea și modernizarea (inclusiv dotarea) instituțiilor de învățământ secundar superior, filiera tehnologică cu profil resurse naturale și protecția mediului și a școlilor profesionale în domeniul agricol;
- înființarea și modernizarea (inclusiv dotarea) infrastructurii de tip after-school).

#### Care sunt condițiile?

- Investiția se încadrează într-o strategie de dezvoltare națională/regională/județeană/locală;
- Investiția trebuie să respecte Planul Urbanistic General;
- Investiția în infrastructura de apă/apă uzată să fie în conformitate cu Master Planurile pentru apă/apă uzată;
- Investiția în sistemul de alimentare cu apă trebuie să se realizeze în mod obligatoriu împreună cu rețeaua de apă uzată, dacă aceasta nu există;
- Investiția în infrastructura de apă /apă uzată trebuie să se realizeze în localități rurale care fac parte din aglomerări între 2.000 - 10.000 lei;
- Solicitantul se angajează să asigure întreținerea investiției pe o perioadă de minim 5 ani, de la ultima plată.

#### Cât poate fi sprijinul?

- 100 % maxim 2.500.000 de euro pentru comună și 4.000.000 de euro în cazul ADI.

## 2. Finanțare pentru infrastructură agricolă

### Cine ar putea depune proiect?

- Unități administrativ - teritoriale și/sau Asociații ale acestora.

### Care sunt condițiile?

- Investiția va fi precedată de o evaluare a impactului preconizat asupra mediului dacă aceasta poate avea efecte negative asupra mediului;
- Solicitantul se angajează să asigure funcționarea la parametri proiectați și întreținerea investiției, pe o perioadă de minim 5 ani, de la ultima tranșă de plată;
- Solicitanții trebuie să facă dovada proprietății/ administrării terenului pe care realizează investiția;
- Investiția trebuie să fie racordată la un drum existent.

### Ce se poate realiza?

- Construcția, extinderea și/ sau modernizarea drumurilor agricole;

### Cât poate fi sprijinul?

Sprijinul poate ajunge până la 100% cu o valoare maximă de 1.000.000 de euro.

## PROIECTE FINANȚATE PRIN ADMINISTRAȚIA FONDULUI DE MEDIU sau PROGRAME SIMILARE

### 1. Finanțare pentru protecția resurselor de apă, sisteme integrate de alimentare cu apă, stații de tratare, canalizare și stații de epurare

#### Care ar fi condițiile?

- este eligibil solicitantul unitate administrativ-teritorială, inclusiv subdiviziunile municipiilor, precum și asociația de dezvoltare intercomunitară, care acționează în nume propriu și nu are obligații restante la bugetul general consolidat;
- respectă prevederile naționale și comunitare privind protecția mediului;
- deține dovada depunerii solicitării pentru acordul de mediu emis de autoritatea competentă pentru protecția mediului.

#### Cine ar putea depune un proiect?

- ✚ unitate administrativ - teritorială, inclusiv subdiviziunile municipiilor, precum și asociația de dezvoltare intercomunitară, care acționează în nume propriu și nu are obligații restante la bugetul general consolidat.

#### Ce s-ar putea realiza?

- captări în vederea alimentării cu apă a comunităților locale;
- stații de tratare a apei;
- rețele de alimentare cu apă;
- stații de epurare;
- rețele de canalizare.

#### Cât s-ar obține de la UE?

- ✚ maximum 95% din valoarea totală eligibilă a proiectului îi reprezintă valoarea cuprinsă în intervalul 4 – 15 mil. lei, conform tabelului:

Nr. Crt.	TIP INVESTIȚIE/TIP LOCALITATE	CUANTUMUL MAXIM
1.	Pentru investiție nouă	
	<i>mai mic de 3.000 de locuitori</i>	7 milioane lei
	<i>între 3.000 - 10.000 de locuitori</i>	9 milioane lei
	<i>între 10.001 - 20.000 de locuitori</i>	13 milioane lei
2.	<i>mai mare de 20.000 de locuitori</i>	15 milioane lei
	Pentru extinderi	
	<i>mai mic de 3.000 de locuitori</i>	4 milioane lei
	<i>între 3.000 - 10.000 de locuitori</i>	6 milioane lei
3.	<i>între 10.001 - 20.000 de locuitori</i>	8 milioane lei
	<i>mai mare de 20.000 de locuitori</i>	10 milioane lei
	Pentru modernizare	
	<i>mai mic de 3.000 de locuitori</i>	4 milioane lei
3.	<i>între 3.000 - 10.000 de locuitori</i>	6 milioane lei
	<i>între 10.001 - 20.000 de locuitori</i>	8 milioane lei
	<i>mai mare de 20.000 de locuitori</i>	10 milioane lei

Cuquantumul maxim va fi conform alocărilor financiare din momentul depunerii proiectului.



## ALTE TIPURI DE PROIECTE PENTRU BENEFICIARI PUBLICI

### I. REALIZATE PRIN FONDUL EUROPEAN AGRICOL PENTRU DEZVOLTARE RURALĂ

#### A. FINANȚARE PENTRU INVESTIȚII ASOCIATE CU PROTEJAREA PATRIMONIULUI CULTURAL

##### Cine ar putea depune proiect?

- Comunele;
- ONG-uri;
- Unități de cult;
- Persoane fizice autorizate/societăți comerciale care dețin în administrare obiective de patrimoniu cultural de utilitate publică, de clasă B.

##### Care vor fi acțiunile sprijinite?

- restaurarea, conservarea și dotarea clădirilor/monumentelor din patrimoniul cultural imobil de interes local de clasă B;
- construcția, extinderea și/sau modernizarea drumurilor de acces ale așezămintelor monahale de clasă B;
- restaurarea, conservarea și/sau dotarea așezămintelor monahale de clasă B;
- modernizarea, renovarea și/sau dotarea așezămintelor culturale (cămine culturale).

##### Care ar fi condițiile?

- Solicitantul nu trebuie să fie în insolvență sau incapacitate de plată;
- Investiția se încadrează într-o strategie de dezvoltare națională/ regională/ județeană /locală;
- Introducerea investiției în circuitul turistic la finalizarea ei;
- Solicitantul se angajează să asigure întreținerea investiției pe o perioadă de minim 5 ani, de la ultima plată.

##### Cât ar putea fi sprijinul?

- Până la 100% și maxim 500.000 de euro.

## **B. FINANȚARE PENTRU ÎMPĂDURIREA ȘI CREAREA DE SUPRAFEȚE ÎMPĂDURITE sau SIMILARE**

### **Ce s-ar putea deconta?**

- Costuri necesare întocmirii proiectului tehnic de împădurire (variabile în funcție de suprafața împădurită, care acoperă cheltuieli efectuate înaintea încheierii contractului);
- Costuri legate de lucrările pentru înființarea plantației (costuri standard pentru cele trei tipuri de forme de relief – câmpie, deal, munte și cele două categorii de teren – agricol, neagricol);
- Costuri legate de lucrările de întreținere a plantației pentru o perioadă de maximum 6 ani asimilată termenului de închidere a stării de masiv (costuri standard pentru fiecare an de întreținere a plantației și cele trei tipuri de forme de relief – câmpie, deal, munte);
- Costuri necesare realizării celor două lucrări de îngrijire a arboretelor efectuate după închiderea stării de masiv (costuri standard pentru cele două lucrări de îngrijire a arboretelor pe cele trei tipuri de forme de relief – câmpie, deal, munte);
- Compensații pentru acoperirea pierderilor de venit agricol ca urmare a împăduririi terenurilor agricole, acordate pentru o perioadă de 12 ani;
- Costuri pentru refacerea plantației acordate în caz de forță majoră, apărut până la momentul realizării primei lucrări de întreținere a plantației.

### **Care ar fi condițiile?**

- Suprafața terenului propus pentru împădurire în vederea realizării de perdele forestiere de protecție va fi de cel puțin 0,5 ha iar suprafața compactă minimă împădurită va fi de cel puțin 0,1 ha;
- Suprafața terenului propus pentru împădurire în vederea realizării de trupuri de pădure va fi de cel puțin 1 ha, iar suprafața compactă minimă împădurită va fi de cel puțin 0,5 ha;
- Proiectele de împădurire pe terenurile aflate în siturile Natura 2000 trebuie să corespundă obiectivelor stabilite pentru aceste zone, fiind însoțite de Acord de mediu/Aviz Natura 2000.

### **Cine ar putea depune proiect?**

- deținătorii publici și privați de teren agricol și neagricol și formele asociative ale acestora.

### **Care ar fi sprijinul UE?**

✓ **100%** dar nu va putea depăși 1.500.000 euro/proiect.

## II. PROIECTE FINANȚATE PRIN ADMINISTRAȚIA FONDULUI DE MEDIU sau PROGRAME SIMILARE

### 1. Finanțări destinate îmbunătățirii calității mediului prin realizarea de spații verzi în localități sau finanțări similare

Vor putea fi eligibile unitățile administrativ-teritoriale care, prin autoritățile administrației publice locale, aplică în mod voluntar, urmărind extinderea suprafețelor de spații verzi în localități.

#### Criteria de eligibilitate

- studiul de fezabilitate este elaborat conform Hotărârii Guvernului nr. 28/2008;
- documentația tehnico-economică similară studiului de fezabilitate, elaborată pe baza concluziilor raportului de expertiză tehnică pentru aprobarea indicatorilor tehnico-economici aferenți lucrărilor de intervenții la construcții existente, elaborată în conformitate cu Hotărârea Guvernului nr. 28/2008;
- respectă prevederile legale în vigoare privind protecția mediului.

#### Cine ar putea depune un proiect?

- ✚ Unitățile administrativ - teritoriale, instituțiile publice sau unitățile de cult pot depune proiecte de finanțare în cadrul Programului pentru imobilele aflate în proprietatea ori în administrarea lor.

#### Ce s-ar putea realiza?

- ✚ creșterea suprafețelor spațiilor verzi din localități și apropierea mărimii acestora, pe cap de locuitor, de standardele europene prin dezvoltarea și modernizarea spațiilor verzi din localități și înființarea de noi parcuri, scuaruri și aliniamente plantate ori reabilitarea celor existente.

#### Cât s-ar obține de la UE?

Unitatea administrativ teritorială	Nr. locuitori	N	R + E	R
		-lei-	-lei-	-lei-
COMUNE MARI	>3.000	1.000.000	500.000	400.000
COMUNE MICI	<3.000	500.000	250.000	200.000

Parcurile se împart în 3 categorii:

- parc nou (N);
- reabilitare și extindere (R+E);
- reabilitare (R).

## 2. Finanțări nerambursabile pentru sisteme de încălzire care utilizează energie regenerabilă, inclusiv înlocuirea sau completarea sistemelor clasice de încălzire sau finanțare similară

### Criteria de eligibilitate

- să nu înregistreze obligații de plată, restanțe la bugetul general consolidat;
- să facă dovada că poate să asigure și va asigura contribuția proprie în vederea implementării proiectului;
- să aibă în administrare sau în proprietate imobilul pe care urmează să se implementeze proiectul.

### Cine ar putea depune un proiect?

- ✚ Unitățile administrativ-teritoriale, instituțiile publice sau unitățile de cult pot depune proiecte de finanțare în cadrul Programului pentru imobilele aflate în proprietatea ori în administrarea lor.

### Ce s-ar putea realiza?

- ✚ se pot realiza proiecte privind înlocuirea sau completarea sistemelor clasice de încălzire cu sisteme care utilizează energie solară, energie geotermală, energie eoliană, energie hidro, biomasă, gaz de fermentare a deșeurilor, denumit și gaz de depozit, gaz de fermentare a nămolurilor din instalațiile de epurare a apelor uzate și biogaz sau orice alte sisteme care conduc la îmbunătățirea calității aerului, apei și solului.

### Cât s-ar obține de la UE?

Finanțarea nerambursabilă, asigurată de Autoritate, se acordă în cuantum de până la 90% din cheltuielile eligibile ale proiectului;

- ❖ Cuantumul finanțării pentru instituțiile publice nu poate depăși valoarea de 2.000.000 lei;
- ❖ Cuantumul finanțării pentru unitățile de cult nu poate depăși valoarea de 500.000 lei;
- ❖ Cuantumul finanțării în cazul unităților administrativ-teritoriale nu poate depăși următoarele valori:
  - 1.000.000 lei pentru unitățile administrativ-teritoriale cu un număr de locuitori cuprins între 3.000 și 20.000;
  - 500.000 lei pentru unitățile administrativ-teritoriale cu un număr de locuitori mai mic de 3.000.

### III. PROGRAMUL OPERAȚIONAL SECTORIAL DEZVOLTAREA RESURSELOR UMANE / PROGRAMUL OPERAȚIONAL CAPITAL UMAN

#### 1. Centre de consiliere – finanțare asemănătoare dezvoltării și implementării măsurilor active de ocupare

##### Ce s-ar putea realiza prin proiect?

- activități de cercetare și studii de teren privind situația actuală a șomajului și a persoanelor ocupate în agricultura de subzistență în zonele rurale, inclusiv previziuni privind tendințele pieței muncii în zonele rurale;
- activități de cercetare și studii de teren privind identificarea și evaluarea nevoilor specifice ale diferitelor grupuri țintă din zonele rurale în vederea integrării / reintegrării pe piața muncii;
- dezvoltarea și furnizarea programelor de formare profesională pentru dezvoltarea competențelor antreprenoriale pentru promovarea afacerilor în mediul rural;
- activități de consiliere și asistență pentru începerea unei activități independente sau pentru inițierea unei afaceri non – agricole în mediul rural.

##### Cât s-ar obține de la UE?

- Sprijinul nerambursabil ar putea fi de până la 98% cu o valoare cuprinsă între 185.000 lei și 1.850.000 lei.



## 2. Formare profesională în vederea adaptării calificărilor la nevoile pieței muncii cu finanțare din POSDRU / POCU sau similar

### Ce s-ar putea realiza prin proiect?

- formare profesională prin dobândirea, actualizarea sau schimbarea calificărilor, respectiv inițiere, calificare, recalificare, perfecționare și specializare;
- activități pentru promovarea sistemelor duale de finanțare pentru ocuparea tinerilor prin corelarea formării profesionale cu practica în întreprinderi.

### Cât s-ar obține de la UE?

- Sprijinul nerambursabil ar putea fi de până la 98% cu o valoare cuprinsă între 185.000 lei și 1.850.000 lei.



#### IV. PROGRAMUL OPERAȚIONAL REGIONAL sau programe similare

##### 1. Finantare pentru sprijinirea eficienței energetice, a gestionării inteligente a energiei și a utilizării energiei din surse regenerabile în infrastructurile publice, inclusiv în clădirile publice și în sectorul locuințelor – PROGRAMUL OPERAȚIONAL REGIONAL 2014 – 2020, Axa prioritara 3 – Sprijinirea tranziției către o economie cu emisii scăzute de carbon, OT 4 – Sprijinirea tranziției către o economie cu emisii scăzute de dioxid de carbon în toate sectoarele

###### Cine ar putea depune?

- Autoritățile publice centrale;
- Autoritățile publice locale;
- Instituțiile publice locale.

###### Cât ar putea fi sprijinul?

Sprijinul ar putea fi între 300.000 și 25 mil. de euro, în funcție de proiectul propus.

###### Ce tipuri de proiecte ar putea fi realizate?

- ✓ Îmbunătățirea izolației termice a anvelopei clădirii, (pereți exteriori, ferestre, tâmplărie, planșeu superior, planșeu peste subsol), șarpantelor și învelitoarelor, inclusiv măsuri de consolidare a clădirii;
- ✓ Utilizarea surselor regenerabile de energie pentru asigurarea necesarului de energie termică pentru încălzire și prepararea apei calde de consum;
- ✓ Înlocuirea corpurilor de iluminat fluorescent și incandescent cu corpuri de iluminat cu eficiență energetică ridicată și durată mare de viață;
- ✓ Reabilitarea și modernizarea instalațiilor pentru prepararea și transportul agentului termic, apei calde menajere și a sistemelor de ventilare și climatizare, inclusiv sisteme de răcire pasivă, precum și achiziționarea și instalarea echipamentelor aferente și racordarea la sistemele de încălzire centralizată, după caz;
- ✓ Implementarea sistemelor de management energetic având ca scop îmbunătățirea eficienței energetice și monitorizarea consumurilor de energie (ex. achiziționarea și instalarea sistemelor inteligente pentru promovarea și gestionarea energiei electrice);

**2. Finanțare pentru investițiile în infrastructurile sanitare și sociale care contribuie la dezvoltarea la nivel național, regional și local, reducând inegalitățile în ceea ce privește starea de sănătate și promovând incluziunea socială prin îmbunătățirea accesului la serviciile sociale, culturale și de recreare, precum și trecerea de la serviciile instituționale la serviciile prestate de colectivitățile locale – PROGRAMUL OPERAȚIONAL REGIONAL 2014 – 2020, Axa prioritara 8 – Dezvoltarea infrastructurii sanitare și sociale, OT 9 – promovarea incluziunii sociale și combaterea sărăciei sau finanțare similară**

**Cine ar putea beneficia?**

- Unități Administrativ Teritoriale (APL);
- Parteneriate între acestea și Ministerul Sănătății;
- Furnizori de servicii sociale de drept public sau privat, acreditați conform legii;
- Parteneriate între acesta și autoritățile și instituțiile publice locale.

**Ce s-ar putea realiza?**

- Construcția/reabilitarea/modernizarea/extinderea dotarea centrelor comunitare integrate socio-medicale;
- Reabilitarea/modernizarea/extinderea/dotarea infrastructurii ambulatoriilor, inclusiv a celor provenite din reorganizarea/raționalizarea spitalelor mici, ineficiente;
- Reabilitarea/modernizarea/extinderea/dotarea infrastructurii de unități de primiri urgențe;
- Construcția/ dotarea spitalelor de urgență regionale;
- Reabilitarea/ modernizarea/ extinderea/ dotarea infrastructurii de servicii sociale fără componentă rezidențială (centre de zi, centre „respiro”, centre de consiliere psihosocială, centre de servicii de recuperare neuromotorie de tip ambulatoriu etc.);
- Construcție/reabilitare/ modernizare de locuințe de tip familial, apartamente de tip familial, locuințe protejate etc.

**Sprijinul ar putea fi între 100.000 și 17 mil. de euro în funcție de proiectul propus, iar procentul finanțării va fi în funcție de regiunea în care va fi realizat proiectul.**



**3. Finanțare pentru investițiile în educație și formare, inclusiv în formare profesională, pentru dobândirea de competențe și învățare pe tot parcursul vieții prin dezvoltarea infrastructurilor de educație și formare – PROGRAMUL OPERAȚIONAL REGIONAL 2014 – 2020, Axa prioritara 10 – Îmbunătățirea infrastructurii educaționale, OT 10 – Investițiile în educație, competențe și învățare pe tot parcursul vieții**

**Cine ar putea depune?**

- Unități administrativ-teritoriale (autorități și instituții ale administrației publice locale);
- Instituții de învățământ superior de stat.

**Ce s-ar poate realiza?**

- Construcția/ reabilitarea/ modernizarea/ extinderea/ echiparea infrastructurii pentru educația timpurie – educaționale antepreșcolare și preșcolară (creșe și grădinițe);
- Construcția/ reabilitarea/ modernizarea/ extinderea/ echiparea infrastructurii educaționale pentru învățământul general obligatoriu (școli I – VIII);
- Construcția/ reabilitarea/ modernizarea/ extinderea/ echiparea infrastructurii educaționale pentru învățământul profesional și tehnic și învățarea pe tot parcursul vieții (licee tehnologice și școli profesionale);
- Reabilitarea/ modernizarea/ extinderea/ echiparea infrastructurii educaționale universitare.

**Sprijinul ar putea fi între 100.000 și 17 mil. de euro în funcție de proiectul propus, iar procentul finanțării va fi în funcție de regiunea în care va fi realizat proiectul.**

## **BUGETUL LOCAL**

### **1. Crearea unui centru de consultanță pe fonduri nerambursabile destinat cetățenilor, agenților economici și instituțiilor comunei Jichișu de Jos**

Centrul poate aduce beneficii importante comunei, prin facilitarea accesului beneficiarilor privați la măsuri de finanțare, care sprijină:

- ❖ crearea de valoare adăugată prin procesarea produsele agricole și forestiere;
- ❖ dezvoltarea de activități agro-turistice;
- ❖ dezvoltarea de activități non-agricole, inclusiv servicii pentru populația rurală: frizerie, croitorie, cizmărie, difuzare internet, mecanizare;
- ❖ alte proiecte asemănătoare cu acestea.

### **2. Atragerea de investitori prin crearea unui climat propice în vederea reducerii numărului de persoane neîncadrate în muncă**

## INVESTIȚII REALIZATE PRIN FONDUL EUROPEAN AGRICOL PENTRU DEZVOLTARE RURALĂ

### PENTRU BENEFICIARI PRIVAȚI

#### 1. FINANȚARE PENTRU INVESTIȚII ÎN EXPLOATAȚII AGRICOLE

##### Care ar fi condițiile?

- Investiția trebuie să se realizeze în cadrul unei ferme cu o dimensiune economică de minim 8.000 SO;
- Solicitantul trebuie să demonstreze asigurarea cofinanțării investiției;
- Solicitantul va demonstra că profitul mediu anual (ca medie a ultimilor trei ani fiscali) nu depășește de 4 ori valoarea sprijinului solicitat.

##### Ce s-ar putea realiza?

- Achiziția de echipamente agricole;
- Achiziție echipamente pentru ferme zootehnice;
- Construirea și/sau modernizarea clădirilor utilizate pentru producția agricolă la nivel de fermă;
- Construirea și /sau modernizarea infrastructurii rutiere interne sau de acces din domeniul agricol;
- Amenajarea și dotarea spațiilor de desfacere și comercializare, precum și alte cheltuieli de marketing, în cadrul unui lanț alimentară integrat;
- Achiziționarea sau dezvoltarea de software și achiziționarea de brevete, licențe, drepturi de autor, mărci.

##### Cine ar putea depune proiect?

- Persoana fizică autorizată;
- Intreprinderi individuale;
- Intreprinderi familiale;
- Societate în nume colectiv;
- Societate în comandită simplă;
- Societate pe acțiuni;
- Societate în comandită pe acțiuni;
- Societate cu răspundere limitată;
- Societate comercială cu capital privat;
- Institutele de cercetare – dezvoltare, centrele, stațiunile și unitățile de cercetare-dezvoltare din domeniul agricol;
- Societate agricolă;
- Societate cooperativă agricolă.
- Cooperativă agricolă;
- Grup de producători;

##### Cât ar fi sprijinul de la UE?

Între 30% și 90% și o valoare de până la 2.000.000 de euro.

## 2. FINANȚARE PENTRU PROCESAREA PRODUSELOR AGRICOLE

### Care ar fi condițiile?

- Solicitantul trebuie să asigure cofinanțarea investiției;
- Solicitantul nu trebuie să fie în dificultate;
- Investiția trebuie să se încadreze în cel puțin unul din tipurile de sprijin prevăzute prin submăsură.

### Cine poate depune proiect?

- Întreprinderi;
- Cooperative;
- Grupuri de producători – care deservește interesele membrilor.

### Ce s-ar putea realiza?

- Construcția, extinderea, modernizarea și dotarea clădirilor unităților de procesare;
- Achiziționarea (inclusiv prin leasing) de utilaje noi, instalații, echipamente și mijloace de transport specializate în scopul colectării materiei prime și/ sau comercializării produselor agroalimentare în cadrul lanțurilor alimentare integrate;
- Cheltuieli pentru îmbunătățirea controlului intern al calității și conformarea cu noile standarde impuse de legislația europeană pentru procesare și comercializare produse agro-alimentare;
- Cheltuieli aferente marketingului produselor obținute;
- Cheltuieli generate de investițiile în active necorporale (drepturi referitoare la brevete, licențe, know-how sau cunoștințe tehnice ne brevetate).

### Cât s-ar putea obține de la UE?

- Sprijinul ar putea fi de maxim 50% cu o valoare de până la 2.500.000 de euro.



### 3. FINANȚARE PENTRU INSTALAREA TINERILOR FERMIERI

#### Criteria de eligibilitate

- Solicitantul deține o exploatație agricolă cu dimensiunea economică cuprinsă între 12.000 și 50.000 S.O. (valoare producție standard);
- Solicitantul deține competențe și aptitudini profesionale;
- Implementarea planului de afaceri trebuie să înceapă în termen de cel mult nouă luni de la data deciziei de acordare a sprijinului;
- Solicitantul se angajează să devină fermier activ în termen de maximum 18 luni de la data instalării.

#### Cine ar putea depune proiect?

- tânărul fermier;
- persoană juridică cu mai mulți acționari, dar unul dintre ei va fi tânăr fermier și are 50+1% din acțiuni.

#### Cât s-ar obține de la UE?

- Maxim 50.000 de euro pentru exploatațiile cuprinse între 30.000 și 50.000 SO (valoare producție standard).



#### 4. Finanțări pentru înființarea activităților neagricole

##### Care ar fi condițiile?

- Solicitantul trebuie să prezinte un Plan de Afaceri care să conțină cel puțin elementele obligatorii prevăzute de regulamentele de dezvoltare rurală;
- Sediul social și punctul/ punctele de lucru trebuie să fie situate în spațiul rural;
- Activitatea va fi desfășurată în spațiul rural;
- Solicitantul demonstrează, înaintea celei de-a doua tranșe de plată, desfășurarea de activități comerciale prin producție comercializată sau activități prestate, în procent de minim 30% din valoarea primei tranșe de plată.

##### Cine ar putea depune proiect?

- Fermieri sau membrii unei gospodării agricole din spațiul rural, care își diversifică activitatea prin înființarea unei activități non-agricole pentru prima dată;
- Microîntreprinderi și întreprinderi mici din spațiul rural, care își propun activități nonagricole.

##### Ce s-ar putea realiza?

- Sprijinul se acordă pentru activitățile prevăzute pentru îndeplinirea obiectivelor din Planul de Afaceri.  
Toate cheltuielile propuse prin Planul de Afaceri (PA), inclusiv capitalul de lucru, capitalizarea întreprinderii și activitățile relevante pentru implementarea în bune condiții a PA aprobat pot fi eligibile indiferent de natura lor.

##### Cât s-ar putea obține de la UE?

- Sprijinul ar putea fi de până la 100% cu o valoare maximă 70.000 de euro.

## 5. Finanțare pentru dezvoltarea activităților neagricole

### Care ar fi condițiile?

- Solicitantul trebuie să își desfășoare activitatea în spațiul rural;
- Activitatea micro-întreprinderilor și întreprinderilor mici, din spațiul rural va fi desfășurată în spațiul rural și cel puțin 80% din noii angajați trebuie să aibă domiciliul stabil în spațiul rural;
- Locurile de muncă pentru noii angajați să fie prevăzute cu normă întreagă;
- Trebuie făcută dovada cofinanțării.

### Ce proiecte s-ar putea realiza?

- Fabricarea produselor textile, îmbrăcăminte, articole de marochinărie, articole de hârtie și carton;
- Fabricarea produselor chimice, farmaceutice;
- Activități de prelucrare a produselor lemnoase;
- Industrie metalurgică, fabricare construcții metalice, mașini, utilaje și echipamente;
- Fabricare produse electrice, electronice;
- Producerea și utilizarea energiei din surse regenerabile pentru desfășurarea propriei activități;
- Activități de artizanat și alte activități tradiționale non-agricole;
- Servicii medicale, sociale, sanitar-veterinare;
- Servicii de reparații mașini, unelte, obiecte casnice;
- Activități de servicii în tehnologia informației și servicii informatice;
- Servicii tehnice, administrative;
- Investiții pentru infrastructură în unitățile de primire turistică de tip agro-turistic, proiecte de activități de agrement;
- Producere de combustibil din biomasă.

### Cine poate depune proiect?

- Microîntreprinderi și întreprinderi mici, din spațiul rural;
- Microîntreprinderi și întreprinderi mici nou înființate, din spațiul rural care fac dovada cofinanțării;
- Fermieri sau membrii unor gospodării agricole care își diversifică activitatea de bază agricolă prin dezvoltarea unei activități non-agricole în cadrul întreprinderii deja existente.

### Care ar putea fi sprijinul?

Sprijinul ar putea fi de până la 90% și o valoare maximă de 200.000 de euro.