



Teren studiat



Drum de acces



Drum de acces intravilan (aprox. 20 m de zona studiată)



Intersecție drum acces cu drumul comunal DC 174

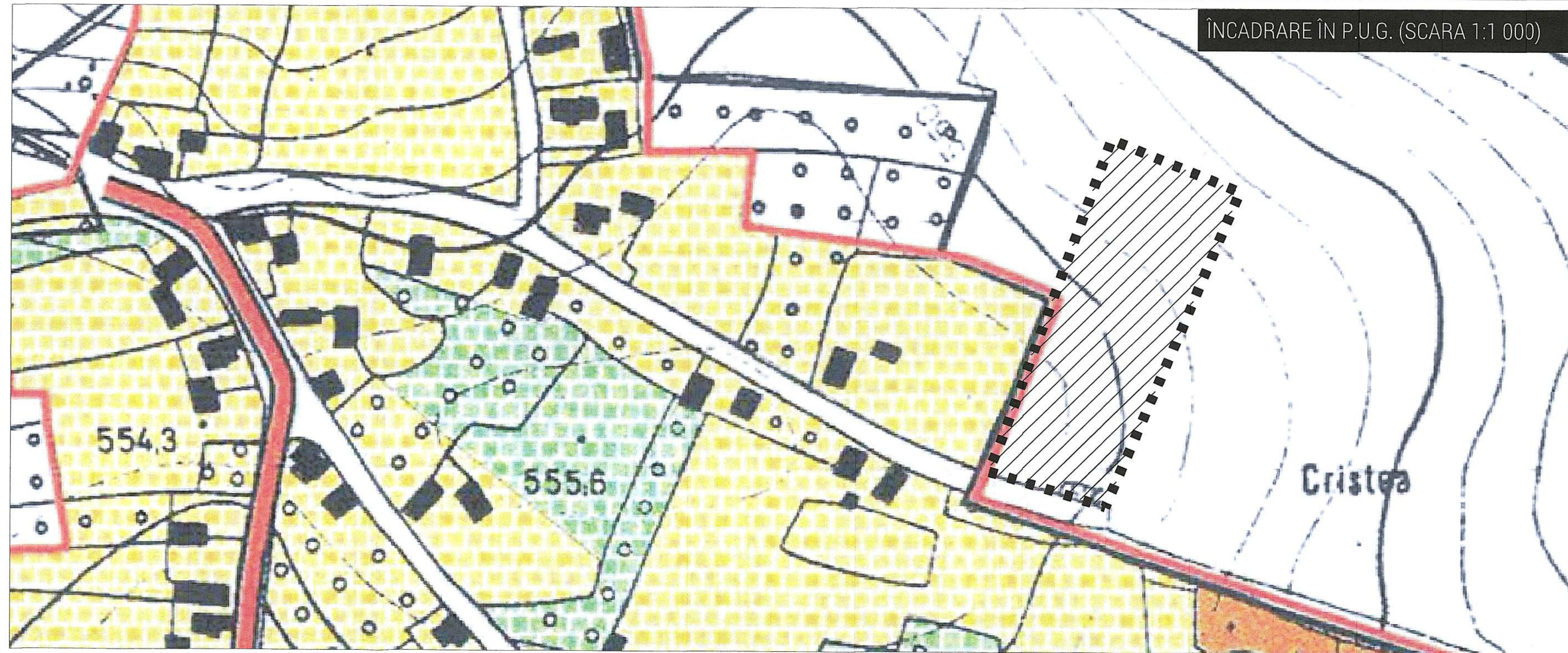

ÎNCADRARE ÎN P.U.G. (SCARA 1:1 000)

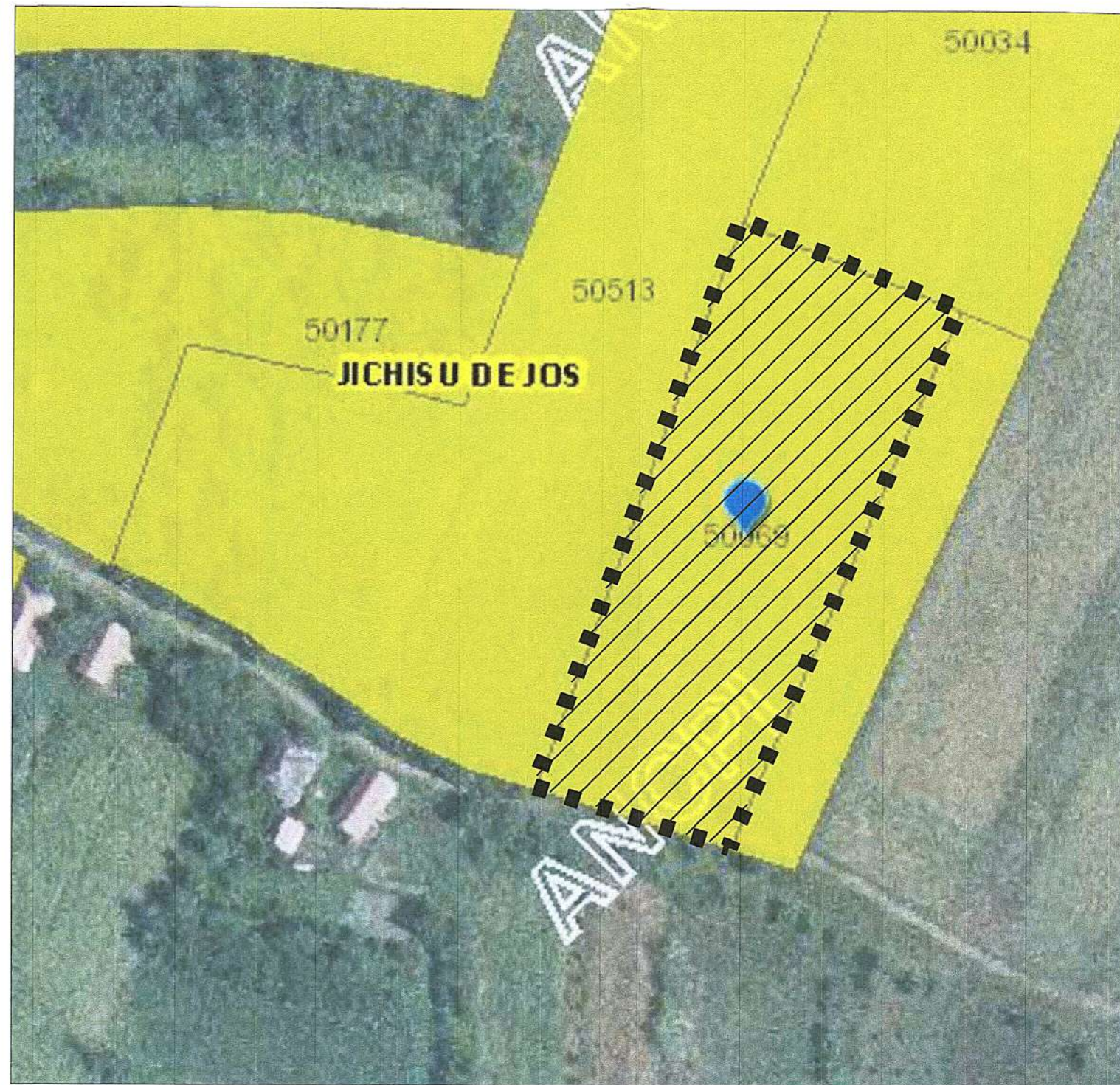

Sat Șigău,
Comuna Jichișu de Jos,
Județul Cluj

ÎNCADRARE ÎN ZONĂ (SCARA 1:1 000)

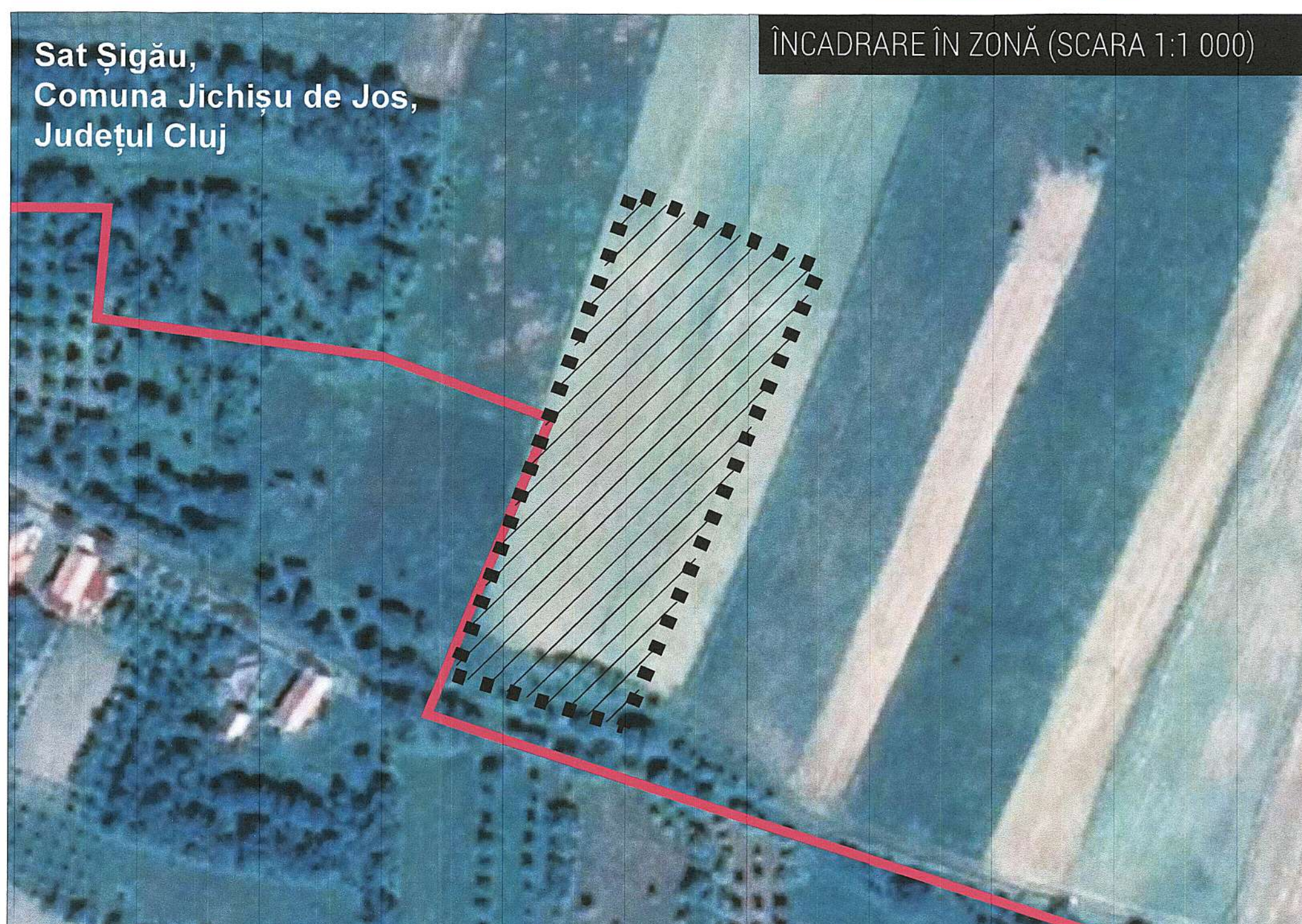

PLAN URBANISTIC ZONAL

LEGENDĂ

LIMITE	
	Limită intravilan existent conform P.U.G. în vigoare
	Limită zonă studiată (teren identificat prin C.F. nr. 50069)



ÎNCADRARE ÎN SATUL ȘIGĂU (SCARA 1:5 000)

RUR
Patricia-Roxana G. MIRON
arhitect-urbanist
D₃ D₂₀
SPECIALIST CU DREPT DE ÎNSUȘIRI

URBA FORM
S.R.L.
Cluj-Napoca, România

CONSILIUL JUDEȚEȘTI

ANEXĂ

Aviz Nr. 114 din 07.2023

VIZAT SPRE NECESSAR ARHITECT

Denumire proiect:		ELABORARE PLAN URBANISTIC ZONAL PENTRU INTRODUCERE TEREN ÎN INTRAVILAN, PARCELARE ȘI CONSTRUIRE LOCUINȚE UNIFAMILIALE, sat Șigău, comuna Jichișu de Jos, județul Cluj	
Beneficiar:		CICEO MARCEL și CICEO IOANA Str. Borhancului, nr. 16, corp 2, ap. 6, mun. Cluj-Napoca, jud. Cluj	Contract nr.:
Proiectant general:		URBAN FORM S.R.L. Str. G. V. Bibescu, nr. 37D / 1, mun. Cluj-Napoca, jud. Cluj Nr. înreg. R.C.: J12 / 74 / 2023, C.U.I.: 47420973	Administrator: Patricia Miron
Șef proiect:	Nume:	Semnătura:	URBAN FORM
Coordonator urbanism:	arh. urb. Patricia Miron		
Proiectant:	arh. urb. Patricia Miron		
Desenat:	arh. urb. Patricia Miron		
Denumire planșă:		ÎNCADRARE ÎN TERITORIU	
		Nr. planșă: 0	
Scara: 1:1 000		Data: 2023	