



Spre Știință:

INSPECTORATUL JUDEȚEAN PENTRU SITUAȚII DE URGENȚĂ
„AVRAM IANCU” AL JUDEȚULUI CLUJ
Domnului General de brigadă Ion MOLDOVAN - Șef inspectorat

Către

**PRIMĂRIILE MUNICIPIILOR/ORĂȘULUI HUEDIN/COMUNELOR
DIN JUDEȚUL CLUJ,**

Doamnei /Domnului primar
Președinte al Comitetului Local pentru Situații de Urgență

AVERTIZARE METEOROLOGICĂ

Potrivit atenționării meteorologice nr. 65 din 12.06.2023 emise de către Ministerul Mediului, Apelor și Pădurilor – Administrația Națională de Meteorologie, județul Cluj se află sub incidență:

-  **COD GALBEN** în intervalul **12.06.2023, ora 10.00 – 13.06.2023, ora 12.00.**

Fenomene vizate: **instabilitate atmosferică temporar accentuată**

În intervalul menționat, local vor fi perioade cu instabilitate atmosferică accentuată în Banat, Crișana, Oltenia, **Transilvania**, nord-vestul Munteniei, precum și în Carpații Meridionali și în Carpații Occidentali. Aceasta se va manifesta prin averse torențiale, descărcări electrice și izolat grindină, intensificări de scurtă durată ale vântului și vijelii. În intervale scurte de timp sau prin acumulare cantitățile de apă vor fi de 20...25 l/mp și izolat de peste 30 l/mp.

-  **COD PORTOCALIU** în intervalul **12.06.2023, ora 10.00 – 13.06.2023, ora 10.00.**

Fenomene vizate: **averse torențiale, grindină**

În județele Mehedinți, Gorj, Dolj, Vâlcea, Caraș-Severin, Hunedoara, Sibiu și Alba și în zona de munte a județelor Timiș, **Cluj**, Arad, Bihor, Argeș, Dâmbovița, Brașov și Prahova vor fi averse torențiale și izolat căderi de grindină. Local cantitățile de apă vor fi de 30...40 l/mp și izolat de peste 60 l/mp (în intervale scurte de timp, de până la 1 – 3 ore).

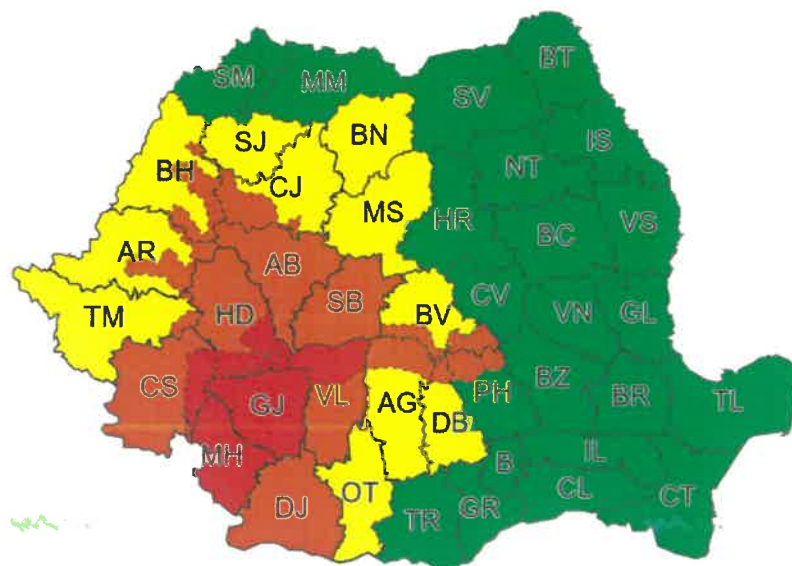

AVERTIZARE HIDROLOGICĂ

Potrivit atenționării hidrologice nr. 64 din 11.06.2023 emise de către Administrația Națională „Apele Române” - Institutul Național de Hidrologie și Gospodărire a Apelor, județul Cluj se află sub incidență:

- **COD GALBEN** în intervalul **12.06.2023 ora 12:00 – 14.06.2023 ora 16:00**.

Fenomene vizate: **Scurgeri importante pe versanți, torenți și pâraie, viituri rapide pe râurile mici cu posibile efecte severe de inundații locale și creșteri de debite și niveluri pe unele râuri din bazinele hidrografice menționate, cu posibile depășiri ale COTELOR DE APĂRARE.**

În intervalul menționat, pe râurile din bazinele hidrografice: **Someșul Mic** – bazin superior și afluenți bazin mijlociu și inferior (județele: Bihor și Cluj), **Someș** – afluenții mici aferenți sectorului aval S.H. Dej (județele: Cluj, Sălaj, Maramureș și Satu Mare), **Crișul Repede** – bazin superior și afluenți bazin mijlociu și inferior (județele: Cluj și Bihor), **Arieș** – bazin amonte S.H. Baia de Arieș și afluenții aferenți sectorului aval S.H. Baia de Arieș (județele: Alba și Cluj), **Mureș** – afluenții aferenți sectorului aval confluență cu râul Arieș – amonte confluență cu râul Târnava (județele: Alba și Cluj).

- **COD PORTOCALIU** în intervalul **12.06.2023, ora 12.00 – 13.06.2023, ora 24.00**.

În intervalul menționat, pe râurile din bazinele hidrografice: **Mureș** – afluenții aferenți sectorului aval confluență cu râul Arieș – amonte confluență cu râul Târnava (județele: Alba și Cluj),

Se menționează că fenomenele hidrologice periculoase se pot produce și pe afluenții de grad inferior ai râurilor marcate pe hartă.

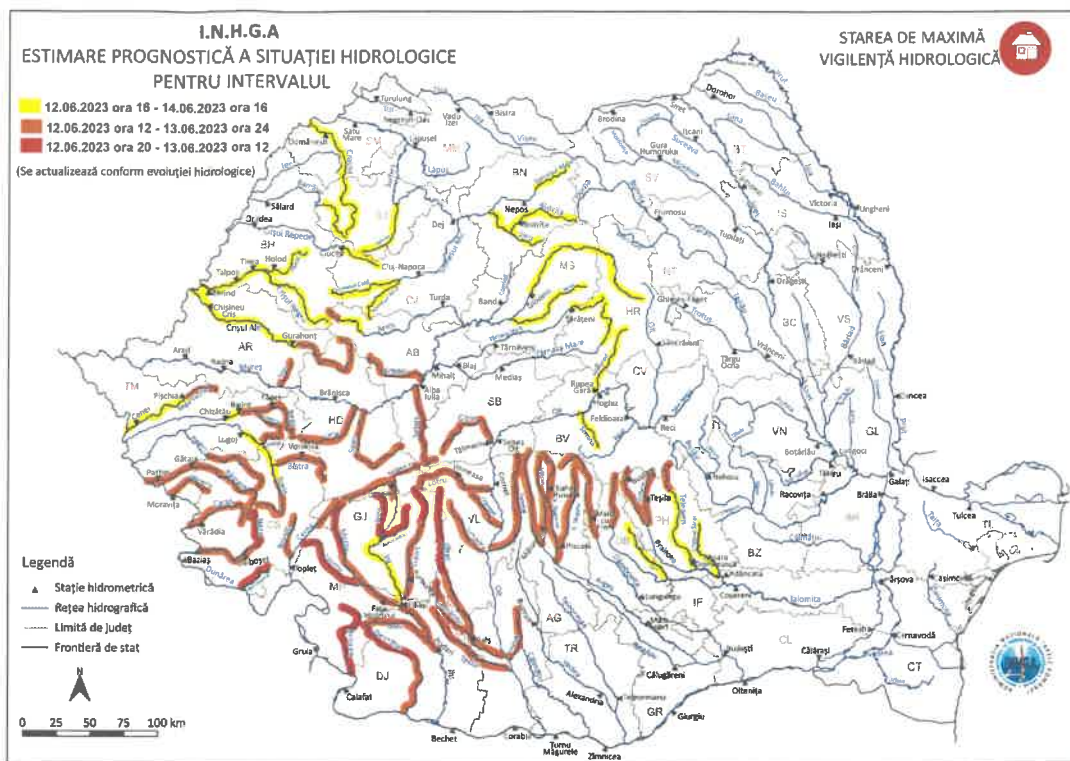

Se impune urmărirea evoluției situației hidrometeorologice, în conformitate cu „Regulamentul privind gestionarea situațiilor de urgență generate de fenomene hidrometeorologice periculoase având ca efect producerea de inundații, secetă hidrologică precum și incidente/accidente la construcții hidrotehnice, poluări accidentale ale cursurilor de apă și poluări marine în zona costieră”.

În acest context, vă rugăm să dispuneți măsurile necesare de monitorizare și intervenție în cazul apariției unor posibile situații periculoase pentru comunitatea Dumneavoastră și să informați în timp real Comitetul Județean pentru Situații de Urgență al județului Cluj asupra unor asemenea situații, inclusiv asupra situațiilor care depășesc capacitatea Dumneavoastră de intervenție.

Totodată, vă rugăm să dispuneți instituirea serviciului de permanență (conform Ordinului ministrului administrației și internelor nr. 736/2005) - acolo unde situația impune acest lucru.

Cu deosebită considerație,

PREȘEDINTELE COMITETULUI JUDEȚEAN PENTRU SITUAȚII DE URGENȚĂ CLUJ,

P R E F E C T,

Irina MUNTEANU



Șef serviciu S.C.S.P.D.,P.E.,S.U.: Mircea BOCA

Întocmit: consilier superior Ionuț Cătălin CROITORU

Document care conține date cu caracter personal protejate de prevederile Regulamentului (UE) 679/2016

400094, Cluj-Napoca, Bulevardul 21 Decembrie 1989, nr. 58,

Telefon: +40-264-503300, +40-264-594888, fax: +40-264-591637

Web: www.cj.prefectura.mai.gov.ro, E-mail: prefectura@prefecturacluj.ro